

平瀬浄水場場内配置図

1/2000

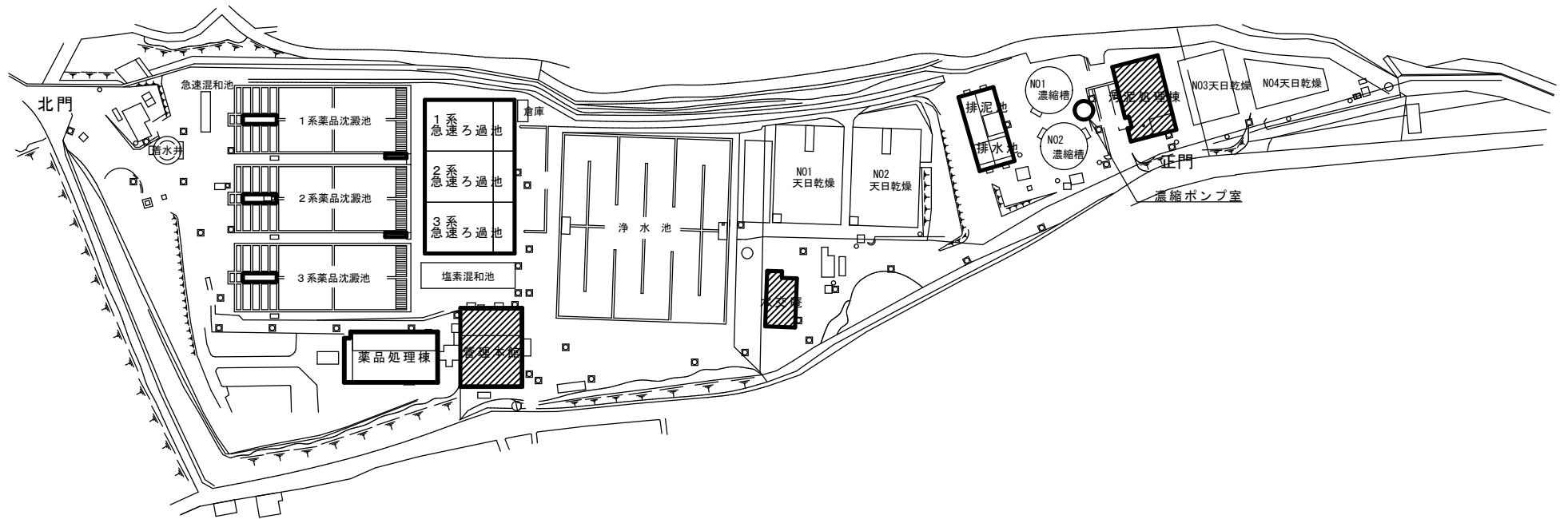
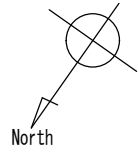

- ガラス清掃対象
- 日常清掃・定期清掃対象

件名	平瀬浄水場ほか庁舎清掃業務委託				
施工場所	甲府市平瀬町437-3ほか1箇所				
図面名	清掃範囲(平瀬浄水場場内配置図)	縮尺	1/2000	分割	1/9
甲府市上下水道局	契約番号		マイクNo.		

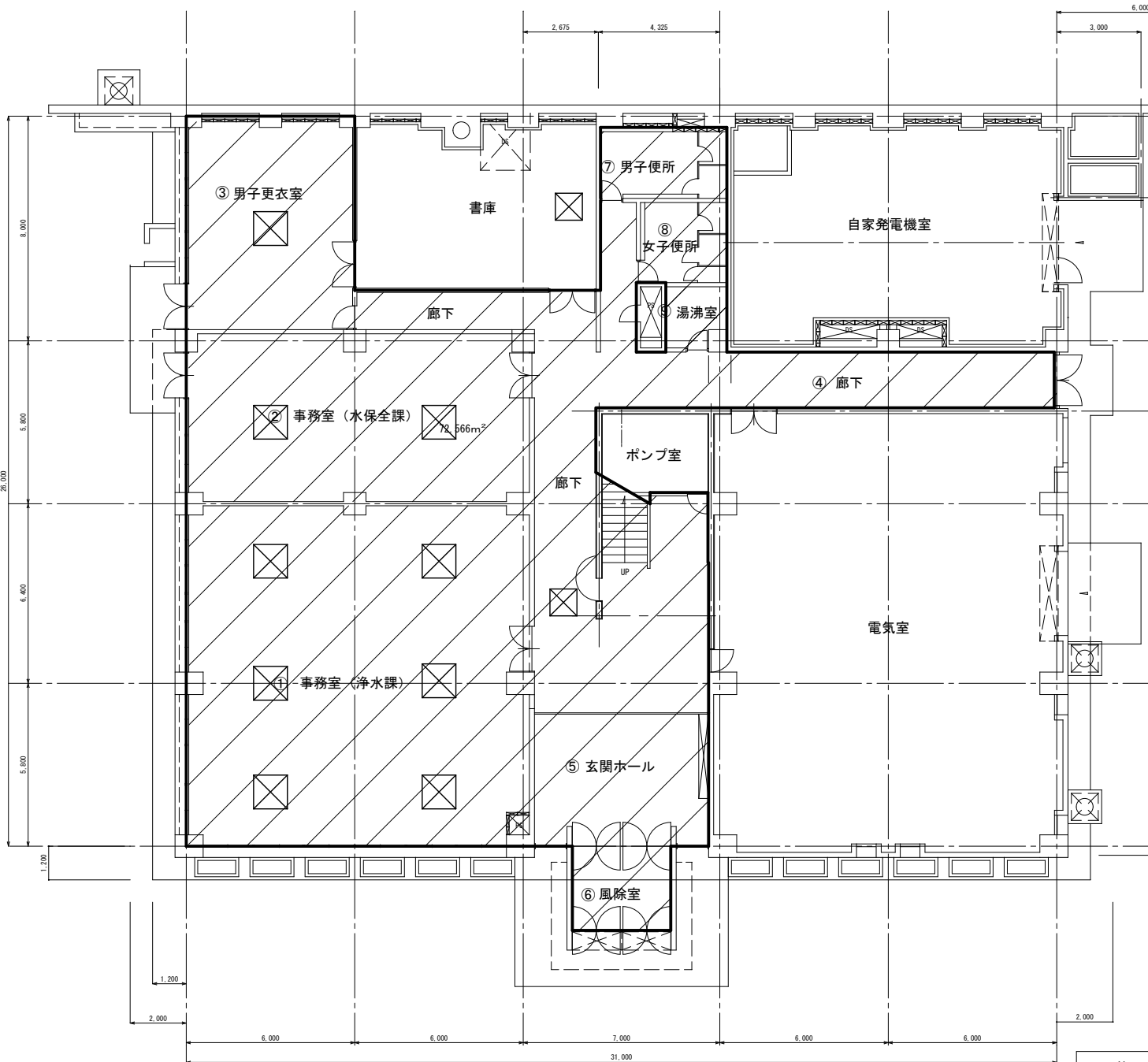

斜線部は床清掃範囲を示す。

清掃面積

日常清掃（ビニルタイル、ビニルシート）

①事務室（浄水課）	155㎡	383㎡
③男子更衣室	46㎡	
④廊下	113㎡	
⑤玄関ホール	28.8㎡	
⑥風除室	17.2㎡	
⑦男子便所	11㎡	
⑧女子便所	9.1㎡	
⑨湯沸室	3.7㎡	

日常清掃（カーペット）

②事務室（水保全課）	72㎡	72㎡
------------	-----	-----

樹脂ワックス仕上げ（年4回）

①事務室（浄水課）	155㎡	155㎡
-----------	------	------

樹脂ワックス仕上げ（年2回）

④廊下	113㎡	113㎡
-----	------	------

カーペット洗浄（年1回）

②事務室（水保全課）	72㎡	72㎡
------------	-----	-----

エアコンフィルター清掃箇所

☒ 空調室内機

事務室（浄水課）	6台
事務室（水保全課）	2台
男子更衣室	1台
廊下	1台
書庫（R8以降）	1台

平瀬浄水場管理本館 1階 1/100

件名	平瀬浄水場ほか庁舎清掃業務委託				
施工場所	甲府市平瀬町437-3ほか1箇所				
図面名	清掃範囲（管理本館1階）	縮尺	1/100	分割	2/9
甲府市上下水道局	契約番号		マシナNo.		

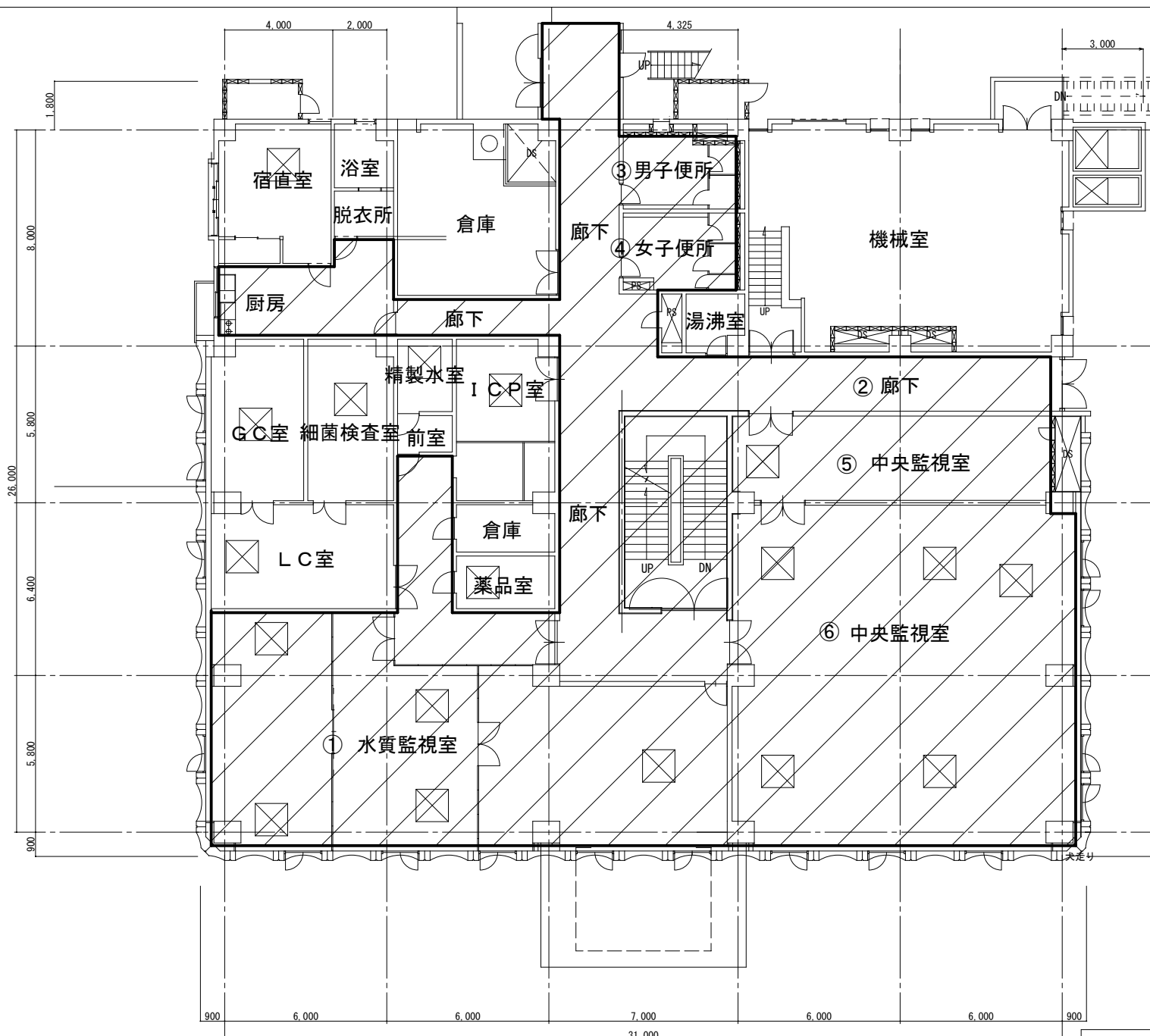

斜線部は床清掃範囲を示す。

清掃面積

日常清掃 (ビニルタイル、ビニルシート)		
① 水質監視室	124㎡	383㎡
② 廊下	194㎡	
③ 男子便所	10.8㎡	
④ 女子便所	11.2㎡	
日常清掃 (カーペット)		
⑥ 中央監視室	72㎡	72㎡
樹脂ワックス仕上げ (年4回)		
① 水質監視室	124㎡	124㎡
樹脂ワックス仕上げ (年2回)		
② 廊下	194㎡	194㎡
カーペット洗浄 (年1回)		
⑥ 中央監視室	197㎡	197㎡

エアコンフィルター清掃箇所

☒ 空調室内機	
水質監視室	5台
中央監視室	6台
宿直室	1台
G C 室	1台
L C 室	1台
細菌検査室	1台
精製水室	1台
I C P 室	1台
薬品室	1台

平瀬浄水場管理本館 2階 1/100

件名	平瀬浄水場ほか庁舎清掃業務委託		
施工場所	甲府市平瀬町437-3ほか1箇所		
図面名	清掃範囲 (管理本館 2階)	縮尺	1/100 分割 3/9
甲府市上下水道局	契約番号	マケドNo.	

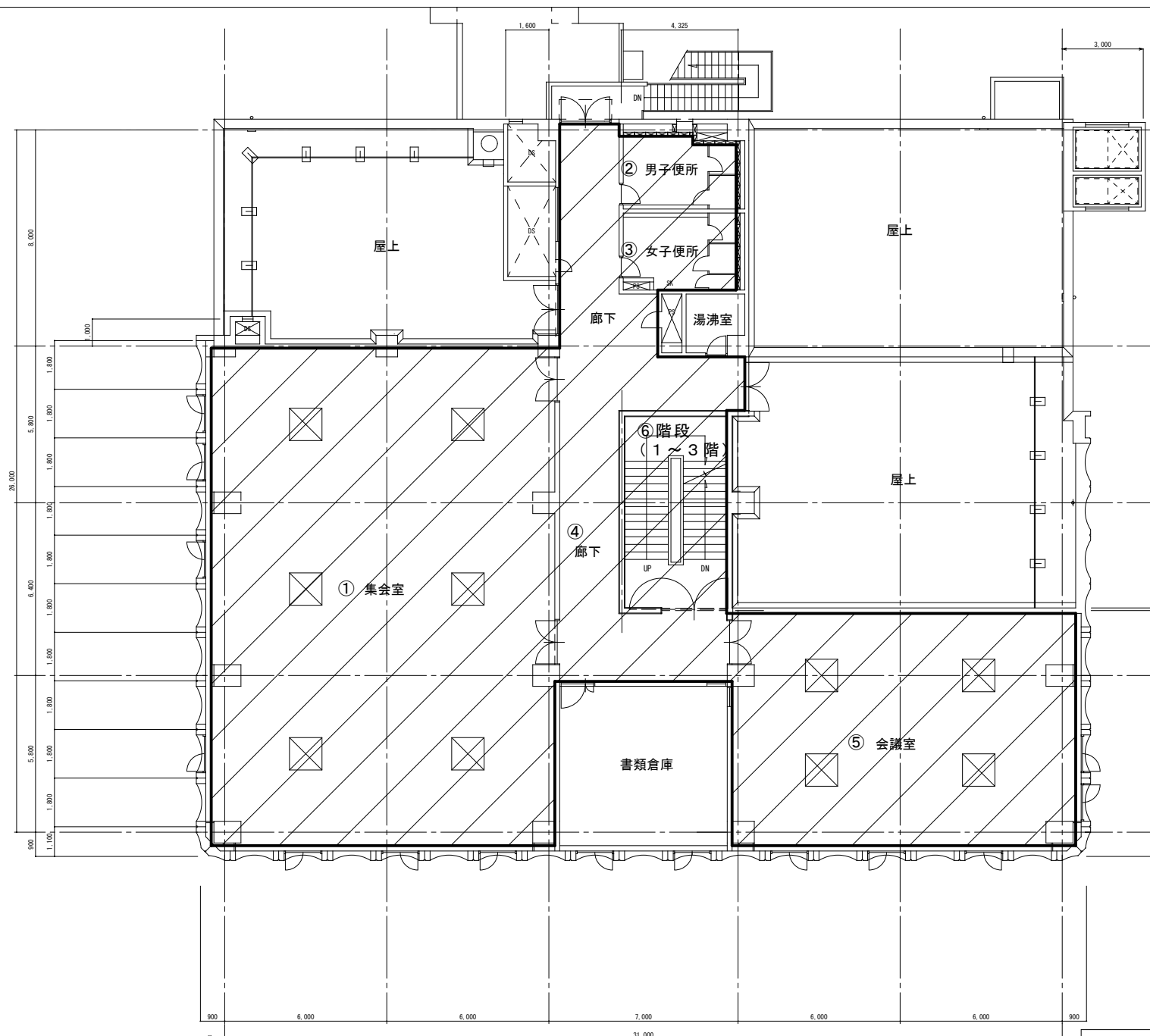

斜線部は床清掃範囲を示す。

清掃面積

日常清掃（ビニルタイル、ビニルシート）

② 男子便所	11㎡	102㎡
③ 女子便所	11㎡	
⑥ 階段（1～3階）	80㎡	

樹脂ワックス仕上げ（年1回）

① 集会室	243㎡	525㎡
④ 廊下	91㎡	
⑤ 会議室	111㎡	
⑥ 階段（1～3階）	80㎡	

エアコンフィルター清掃箇所

☒ 空調室内機	
集会室（R8以降）	6台
会議室	4台

平瀬浄水場管理本館3階 1/100

件名	平瀬浄水場ほか庁舎清掃業務委託				
施工場所	甲府市平瀬町437-3ほか1箇所				
図面名	清掃範囲（管理本館3階）	縮尺	1/100	分割	4/9
甲府市上下水道局	契約番号		マケドNo.		

平瀬浄水場 汚泥処理棟 3階

1/100

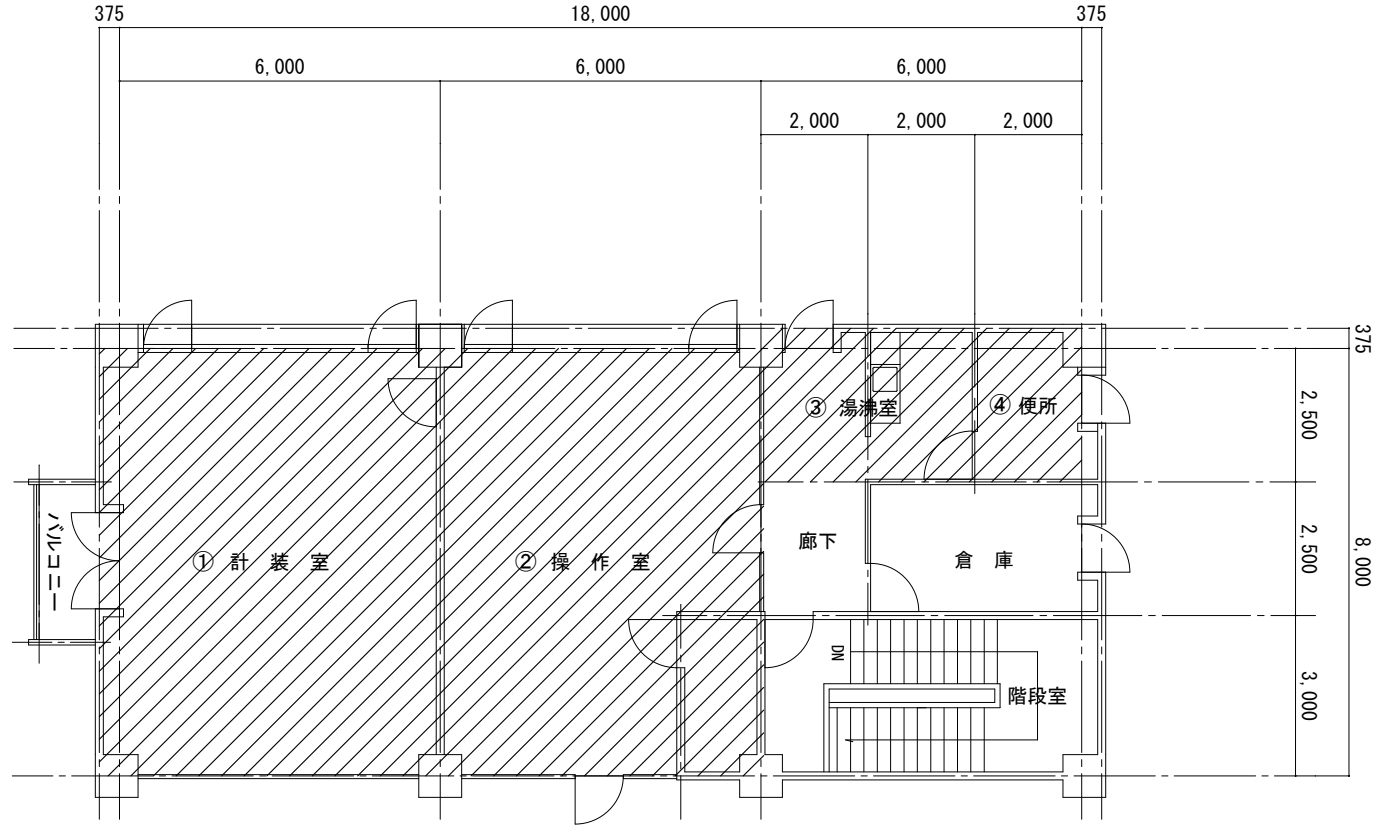

斜線部は床清掃範囲を示す。

清掃面積

日常清掃（ビニルタイル、ビニルシート）

① 計装室	48㎡	111㎡
② 操作室	48㎡	
③ 湯沸室	10㎡	
④ 便所	5㎡	

樹脂ワックス仕上げ（年4回）

② 操作室	48㎡	48㎡
-------	-----	-----

樹脂ワックス仕上げ（年1回）

① 計装室	48㎡	48㎡
-------	-----	-----

件名	平瀬浄水場ほか庁舎清掃業務委託				
施工場所	甲府市平瀬町437-3ほか1箇所				
図面名	清掃範囲（汚泥処理棟3階）	縮尺	1/100	分割	5 / 9
甲府市上下水道局	契約番号		マケNo.		

平瀬浄水場水交庵 1/100

斜線部は床清掃範囲を示す。

清掃面積

日常清掃（ビニルタイル、ビニルシート）

①男子トイレ	15㎡	190㎡
②女子トイレ	17㎡	
③多目的トイレ	16㎡	
④ホール・通路等	128㎡	
⑤展示室	14㎡	

樹脂ワックス仕上げ（年1回）

④ホール・通路等	128㎡	142㎡
⑤展示室	14㎡	

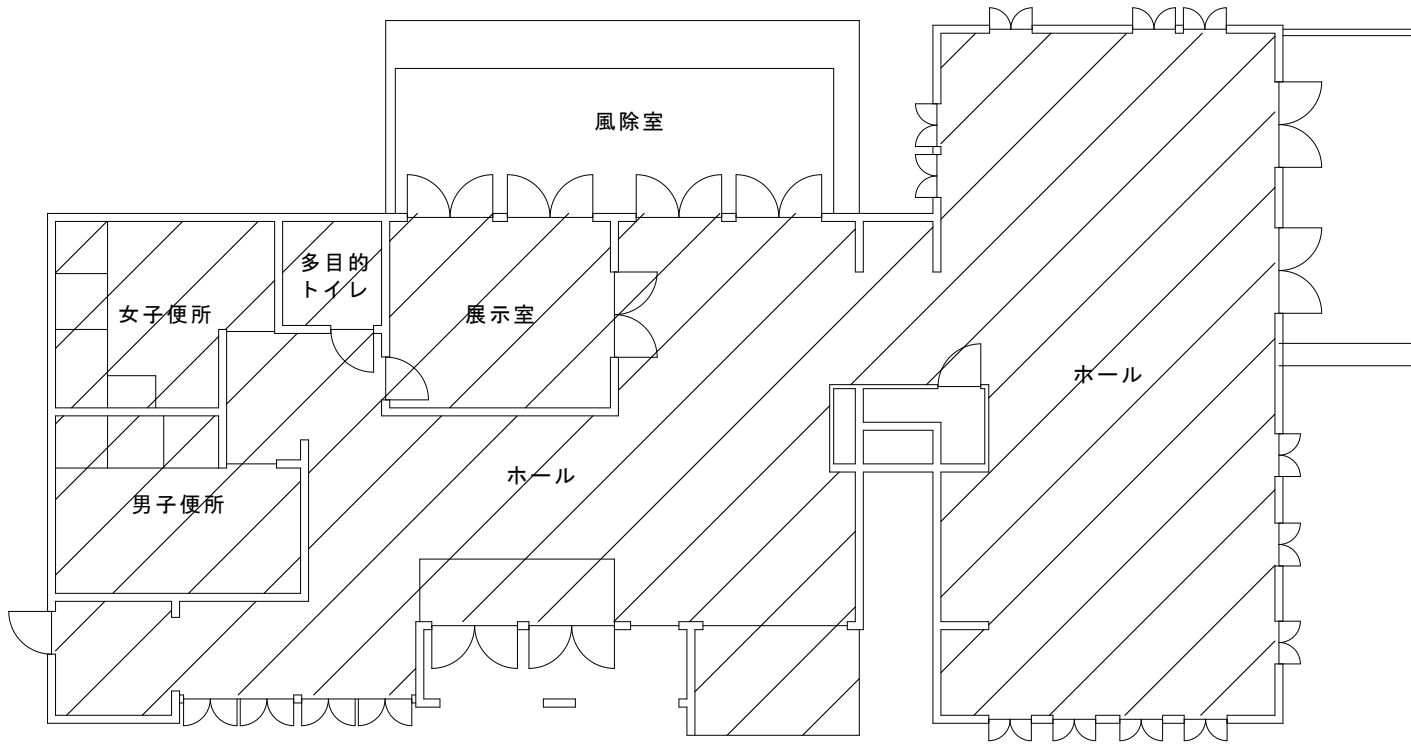

件名	平瀬浄水場ほか庁舎清掃業務委託				
施工場所	甲府市平瀬町437-3ほか1箇所				
図面名	清掃範囲（水交庵）	縮尺	1/100	分割	6/9
甲府市上下水道局	契約番号		マイクNo.		

昭和浄水場場内配置図 1/700

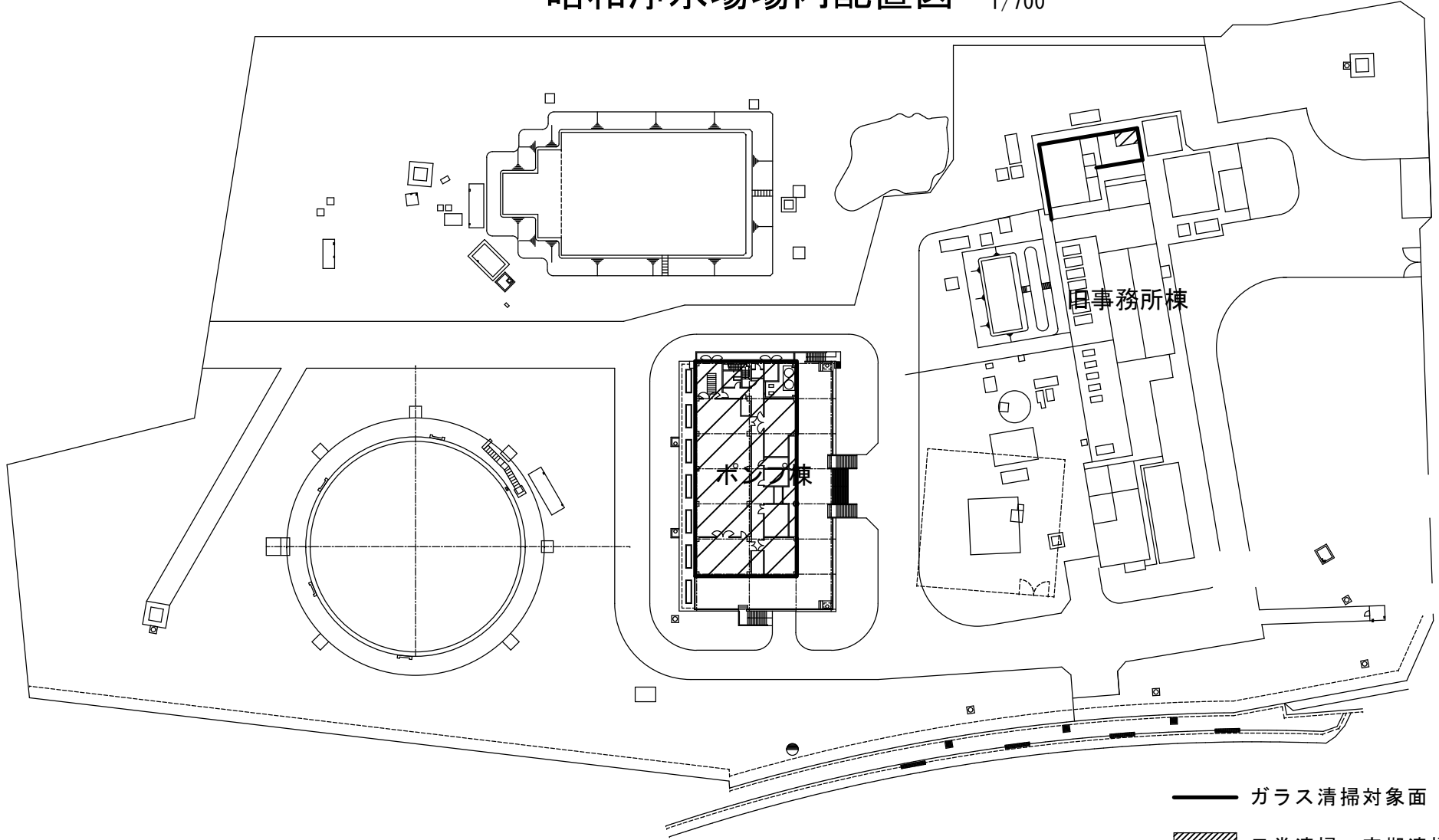

—— ガラス清掃対象面
 ▨ 日常清掃・定期清掃対象

件名	平瀬浄水場ほか庁舎清掃業務委託				
施工場所	甲府市平瀬町437-3ほか1箇所				
図面名	清掃箇所(昭和浄水場場内配置図)	縮尺	1/700	分割	7/9
甲府市上下水道局	契約番号		マイクNo.		

昭和浄水場 ポンプ棟 1/200

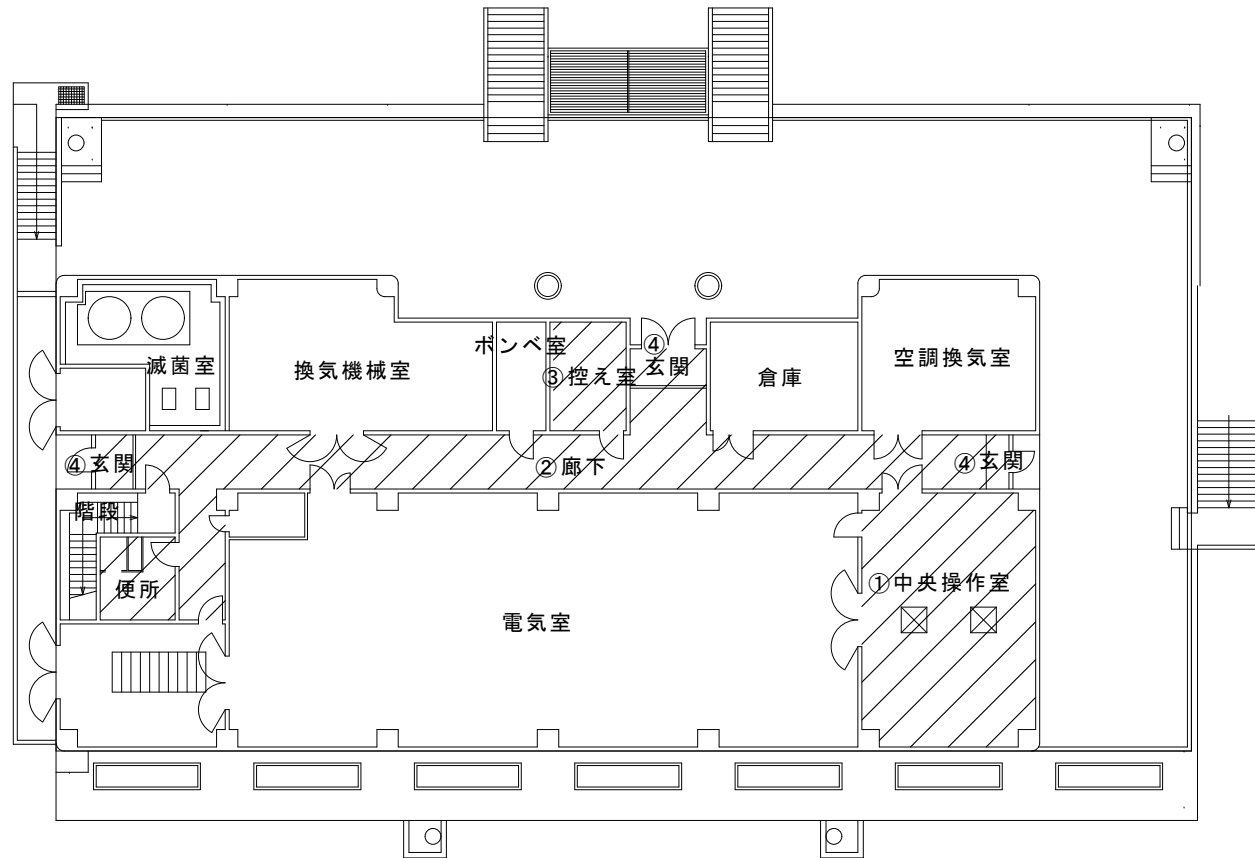

斜線部は床清掃範囲を示す。

清掃面積

日常清掃（ビニルタイル、ビニルシート）

②廊下	69㎡	115㎡
③控室	10㎡	
④玄関 (4㎡+5㎡+5㎡)	14㎡	
⑤便所	10㎡	
⑥階段	12㎡	

日常清掃（カーペット）

①中央操作室	72㎡	72㎡
--------	-----	-----

樹脂ワックス仕上げ（年1回）

②廊下	69㎡	69㎡
-----	-----	-----

エアコンフィルター清掃箇所

☒ 空調室内機	2台
中央操作室	

件名	平瀬浄水場ほか庁舎清掃業務委託				
施工場所	甲府市平瀬町437-3ほか1箇所				
図面名	清掃範囲（ポンプ棟）	縮尺	1/200	分割	8 / 9
甲府市上下水道局	契約番号		マイクNo.		

昭和浄水場 旧事務所棟

1/200

斜線部は床清掃範囲を示す。

清掃面積

日常清掃

便所

11m²

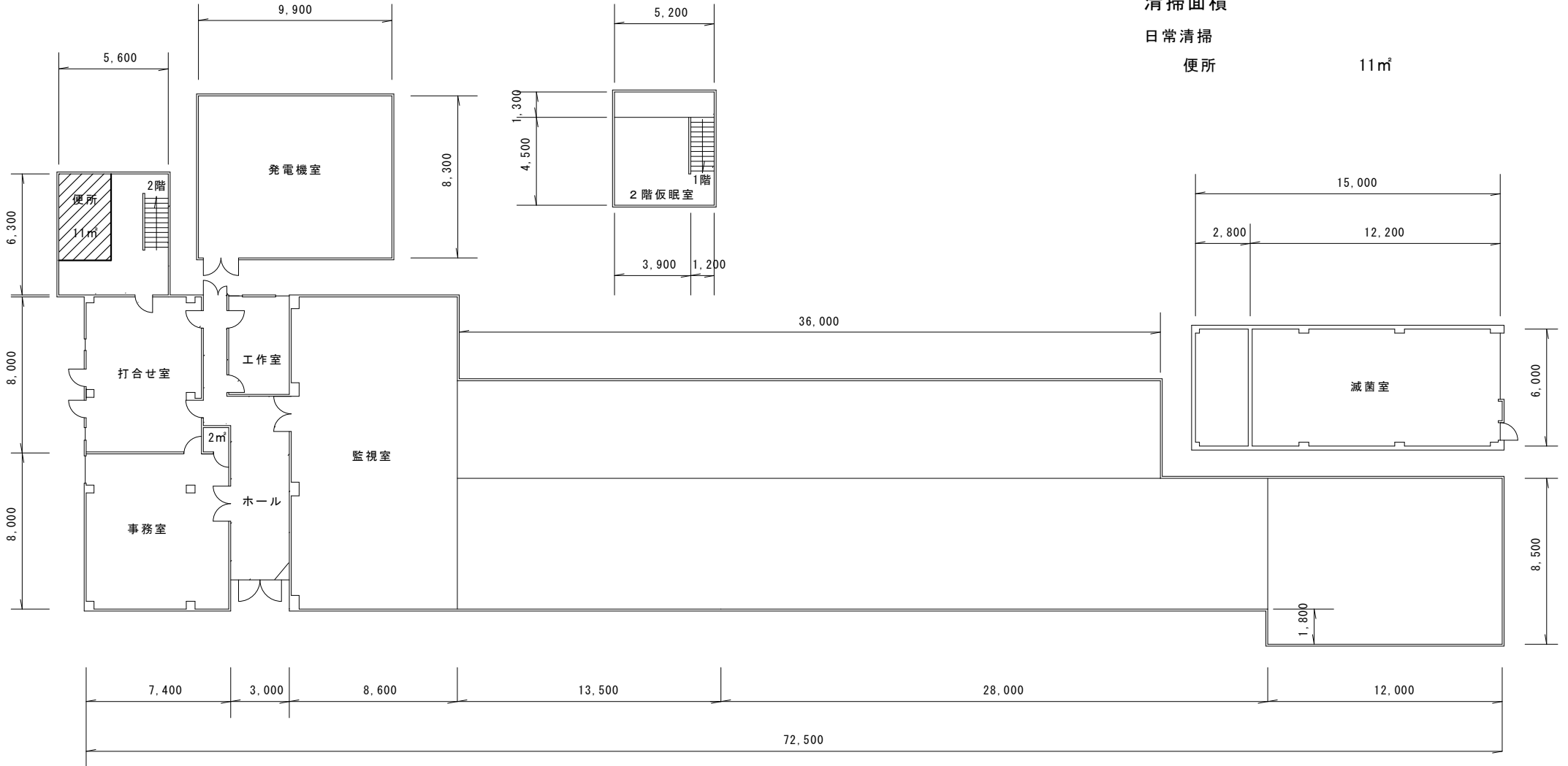

件名	平瀬浄水場ほか庁舎清掃業務委託				
施工場所	甲府市平瀬町437-3ほか1箇所				
図面名	清掃範囲(旧事務所棟)	縮尺	1/200	分割	9 / 9
甲府市上下水道局	契約番号		マイクNo.		